

113-2

多元選修 充實補強  
選課說明



所有**選課**與**加退選**相關資  
訊將於**選課前**公告於校網，  
請同學**自行參閱辦理**。







# 多元選修、充補選課

• 選課時間：12/9（一）19:00 ~  
12/16（一）23:59

未上網選課者，截止後由系統代為分配課程，且不得申請課程加退選。



• 結果公告：114/1/3（五）

# 高一多元選修 課程介紹



# 課程介紹-社會人文類

課程名稱	人數	
英文萬花筒	23-26	
西班牙語與西語世界文化	23-26	
士林在地文化感官體驗	23-26	







# 課程介紹-數理類

課程名稱	人數	
藝游數學	23-26	
聽、說、讀、寫、玩生物 限105、107、108班	23-26	
光電科技應用與實作	23-26	大同大學 教授

- AI專班101、103、104同學下學期需選課

推薦光電科技應用與實作

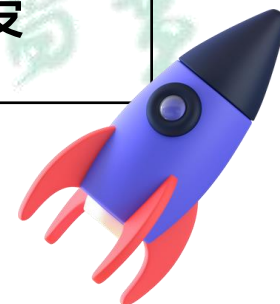



# 課程介紹-藝術創客類

課程名稱	人數	
基礎程式設計 A 限105、107、108班及 AI專班同學選修	23-26	
食尚生活i良食	23-26	





# 課程介紹-跨校網路選修

課程名稱	人數	授課教師
用Python學運算思維	1-2	淡江大學
專利與生活	1-2	彰化師大
人工智慧醫療應用	1-2	台北醫學大學
科技倫理	1-2	中山女高

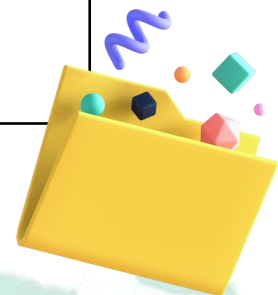





# 課程介紹-跨校網路選修



課程名稱	人數	授課教師
性別議題與情感互動的價值觀探究	1-2	明倫高中
系統分析專題	1-2	陽明高中
一起做網美! 介面設計實務	1-2	景美高中
藝術函數	1-2	數位實中



# 跨校多元選修注意事項



1. 跨校多元選修上課皆採線上方式進行。
2. 每門課僅有少數名額。
3. 請自行準備耳機、麥克風。

從新開始

築夢踏實



# 課程介紹-其他

課程名稱	
國際禮儀與溝通技巧(限102、106班)	
力學初探(限雙聯學生)	

- 102、106班同學必選「國際禮儀與溝通技巧」
- 同時為雙語班和雙聯學生學生必選「力學初探」





# 多元選修選課注意事項-1

1. 上、下學期課程「不得重複」
2. 多元選修每人須填12個志願
3. 跨校網路選修上課皆採線上方式進行，需自備耳機、麥克風
4. 注意每門課上/下限名額

## 多元選修選課注意事項-2

5. 同一學生重複填寫之選課，將以時間較晚者為準
6. 未上網選課者，由系統代為分配課程
7. 未上網選課者，不得申請課程加退選
8. 錄取方式採亂數產生序號進行排序

# 高一多元選修選課時程

•選課時間：

12/9 (一) 19:00 ~ 12/16 (一) 23:59

•結果公告：114/01/03 (五)

•第一次上課時間：2/13(四)第3、4節

•加退選時間：2/14 (五) 09:00 ~ 2/17  
(一) 16:10

•加退選結果公告：2/14-2/17



# 選課表單編修

1.

- 在表單送出後，會有一個確認填寫內容的頁面
- 記下頁面上方的，查詢序號、密碼
- 點選 請按此

你已完成報名程序!!

報名表編修權限：可查詢、可編修及取消報名

查詢序號：25 21  
查詢密碼：d5b 70d  
網址：[請按此](#) (活動ID：29 02 935ad15)

報名資料：  
113-2學年度百齡高中  
選填志願( ) & 問卷

姓名	陳
班級	301
座號	100
請填寫： 問卷調查	
教師教學模式與策略	
1. 教學活	

2.

- 在第二個頁面中輸入剛才記下的查詢序號、密碼
- 點選 送出

報名資料查詢與編修

選擇報名表 或 自行輸入

☒ 113-2學年度百齡高中 選填志願 ( ) & 問卷2024-12-09  
(本報名表：[☒可查詢]、[☒可編修]、[☒可取消])

☐ 自行輸入報名表ID

輸入報名資訊

查詢序號： 25 21  
查詢密碼： d5b 570

☒ 我不是機器人 reCAPTCHA 隱私權 - 條款

[送出](#)

# 選課表單編修

3.

- 送出後，會看到自己剛才填寫的表單內容。
- 修改完後，記得按送出

第3志願 (單選)

上、下學期課程「不得重複」

☐ ☐ ☒

重設/reset

☐ 點此，刪除本報名資料!

送出

線上報名系統資料查詢編修

☒ 113-2學年度百齡高中 [ ] 選填志願 ( [ ] 問卷 (2024-12-09)

\* 姓名: [ 陳 ]

\* 班級: [ 301 ]

\* 座號: [ 100 ]

請填寫 [ ] 問卷調查

教師教學模式與策略

元而適性，提供學生學習、觀、反思、討論、創作與問題解決習

4.

- 送出後會跑出一你已完成修改的頁面

線上報名系統資料查詢編修

你已完成報名表修改!!

修改後報名資料:

姓名	陳 [ ]
班級	301
座號	100
請填寫 [ ] 問卷調查	
教師教學模式與策略	
1. 教學活動多元而適性，提供學生學習、觀察、探	

# 選課表單編修

請留意，以上修改只有在剛送出時可以修改。之後要再修改填寫內容，建議直接重新送新的表單。(同一學生重複填寫之選課，將以時間較晚者為準)

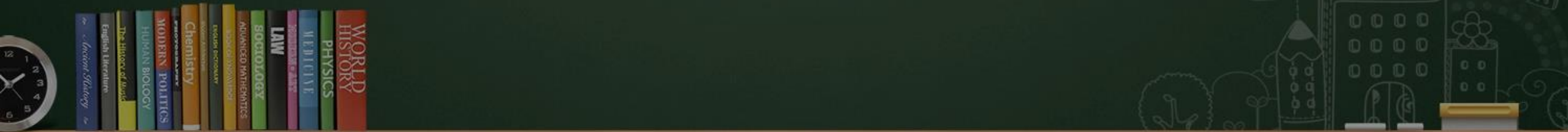





# 多元選修**加退選**申請步驟

1. 親自到教務處教學組拿加退選單。
2. 第一次上課後隔天**9點**開始加退選收件。
3. 由**退選**及**加選**課程教師、家長、**導師**簽名。
4. 加退選**期間**交至教務處，將依收件序辦理。  
(人數達上限或僅達下限課程即不予加退選)
5. **採滾動式加退選**，達上限或僅達下限課程**有退/加就可加/退**，當天皆會公告加退選結果。  
(公告已額滿課程也可送單，但不一定會成功遞補)

# 多元選修加退選申請表

臺北市立百齡高中\_\_\_\_\_學年度第\_\_學期高中多元選修課程加退選申請表

\_\_\_\_\_年\_\_\_\_\_班 申請學生姓名\_\_\_\_\_ 座號\_\_\_\_\_

	課程名稱	任課教師同意並簽名
退選		
加選		
退選原因		
家長簽名		導師簽名
收件資料	序號： 日期： 時間：	教務處審核

學生存查聯

1.退選課程教師簽名

2.加選課程教師簽名

3.家長簽名

4.導師簽名

# 多元選課網址

<https://www.beclass.com/rid=294da1c66f23280dd570>



113-2高一多元



# 要填寫課程 回饋問卷喔~

**113-2學年度百齡高中【高一】多元選修志願選填 暨問卷**

活動日期：2024-12-16

## 活動說明

**請同學注意**

**【高一】多元選修**

**選課時間：12/9（一）（19:00）～12/16（一）（23:59）**

**選課結果公告：1/3（五）**

**上、下學期課程「不得重複」**

113學年度  
高一多元選修  
影片介紹

<https://reurl.cc/yDMnva>





# 充實補強 課程介紹



# 高一課程介紹

課程名稱	開課班級數	人數
國文充實性選修	1班	23-25
國文補強性選修	1班	23-25
英文補強性選修	2班	23-25
數學充實性選修：G10精進數學	1班	23-25
數學補強性選修：G10培力數學	1班	23-25
自然科充實課程—物理 限105、107、108班	1班	23-25
自然科補強課程—生物 限105、107、108班	1班	23-25
自然科補強課程—化學 限101、103、104班	1班	23-25
辯論實戰技巧（僅限102、106班）	2班	---







# 高二文組課程介紹

課程名稱	開課班級數	人數
國文充實性選修	1班	25-29
英文補強性選修	1班	25-29
精進數學A選修	1班	25-29
精進數學B選修	1班	25-29





# 高一二充補選課時程

- 選課時間：

12/9 (一) 19:00 ~ 12/16 (一) 23:59

- 結果公告：114/01/03 (五)

- 並公告選課結果與得加退選課程

- 人數達上限或僅達下限課程不可加退選

# 高一充實補強選課注意事項

1. 上、下學期課程「可以重複」
2. 每人須填6個志願
3. 注意每門課上/下限名額
4. 重複填寫之選課，將以時間較晚者為準
5. 未上網選課者，由系統代為分配課程
6. 未上網選課者，不得申請課程加退選
7. 錄取方式採亂數產生序號進行排序。



# 高一充實補強選課時程

- 選課時間：12/9 (一) 19:00 ~ 12/16 (一) 23:59
- 結果公告：114/01/03 (五)
- 第一次上課時間：2/14(五)第5節
- 加退選時間：2/17 (一) 09:00 ~ 2/18 (二) 16:10
- 加退選結果公告：2/17-2/18



# 高二充實補強選課注意事項

1. 上、下學期課程「可以重複」
2. 每人須填4個志願
3. 注意每門課上/下限名額
4. 重複填寫之選課，將以時間較晚者為準
5. 未上網選課者，由系統代為分配課程
6. 未上網選課者，不得申請課程加退選
7. 錄取方式採亂數產生序號進行排序。

# 高二充實補強選課時程

- 選課時間：12/9 (一) 19:00 ~ 12/16 (一) 23:59
- 結果公告：114/01/03 (五)
- 第一次上課時間：2/18(二)第5節
- 加退選時間：2/19 (三) 09:00 ~ 2/20 (四) 16:10
- 加退選結果公告：2/19-2/20

# 選課表單編修

1.

- 在表單送出後，會有一個確認填寫內容的頁面
- 記下頁面上方的，查詢序號、密碼
- 點選 請按此

你已完成報名程序!!

報名表編修權限：可查詢、可編修及取消報名

查詢序號：25 21  
查詢密碼：d5b 70d  
網址：[請按此](#) (活動ID：29 02 935ad15)

報名資料：  
113-2學年度百齡高中  
選填志願( ) & 問卷

姓名	陳
班級	301
座號	100
請填寫： 問卷調查	
教師教學模式與策略	
1. 教學活	

2.

- 在第二個頁面中輸入剛才記下的查詢序號、密碼
- 點選 送出

報名資料查詢與編修

選擇報名表 或 自行輸入

☒ 113-2學年度百齡高中 選填志願 ( ) & 問卷2024-12-09  
(本報名表：[☒可查詢]、[☒可編修]、[☒可取消])

☐ 自行輸入報名表ID

輸入報名資訊

查詢序號： 25 21  
查詢密碼： d5b 570

☒ 我不是機器人 reCAPTCHA 隱私權 - 條款

[送出](#)



# 選課表單編修

3.

- 送出後，會看到自己剛才填寫的表單內容。
- 修改完後，記得按送出

第3志願 (單選)

上、下學期課程「不得重複」

☐ ☐ ☒

重設/reset

☐ 點此，刪除本報名資料!

送出

線上報名系統資料查詢編修

☒ 113-2學年度百齡高中 [ ] 選填志願 ( [ ] 問卷 (2024-12-09)

\* 姓名: [ 陳 ]

\* 班級: [ 301 ]

\* 座號: [ 100 ]

請填寫 [ ] 問卷調查

教師教學模式與策略

元而適性，提供學生學習、觀、反思、討論、創作與問題解決習

4.

- 送出後會跑出一你已完成修改的頁面

線上報名系統資料查詢編修

你已完成報名表修改!!

修改後報名資料:

姓名	陳 [ ]
班級	301
座號	100
請填寫 [ ] 問卷調查	
教師教學模式與策略	
1. 教學活動多元而適性，提供學生學習、觀察、探	



# 選課表單編修

請留意，以上修改只有在剛送出時可以修改。之後要再修改填寫內容，建議**直接重新送新的表單**。(同一學生**重複填寫**之選課，將以**時間較晚者為準**)



# 充實補強選課網址

## 高一充實補強

<https://www.beclass.com/rid=294da1c66f25e8f0b740>



## 高二文組充實補強

<https://www.beclass.com/rid=294da1c66f226bbe52ea>



# 充實補強選課

**113-2學年度百齡高中【高一】充實補強志願選填 暨問卷**

活動日期：2024-12-16

## 活動說明

請同學注意

**【高一】充實補強**

**選課時間：12/9（一）（19:00）～12/16（一）**

**選課結果公告：1/3（五）**

**113-2學年度百齡高中【高二】文組充實補強選填志願 暨問卷**

活動日期：2024-12-16

## 活動說明

**【高二】充實補強 201~203班**

選課時間

**12/9（一）19:00 ～ 12/16（一）23:59**

結果公告：114/1/3（五）

要填寫課程回饋問卷喔~



# 充實補強**加退選**申請步驟

1. 親自到教務處教學組拿加退選單。
2. 第一次上課後隔天**9點**開始加退選收件。
3. 由**退選**及**加選**課程教師、**家長**、**導師**簽名。
4. **加退選期間**交至教務處，將依收件序辦理。  
(人數達上限或僅達下限課程即不予加退選)
5. **採滾動式加退選**，達上限或僅達下限課程**有退/加**就可**加/退**，**當天皆會公告加退選結果**。  
(公告已額滿課程也可送單，但不一定會成功遞補)



12/9(一)

19:00 ~

選課愉快!!!!