

臺北市 112 學年度高級中等學校
優先免試入學網站作業系統平臺

國中學校承辦人員 及國中學校老師 操作手冊

主委學校：臺北市立育成高級中學

校 址：115307 臺北市南港區重陽路 366 號

聯絡電話：02-2653-0475 分機 514

傳 真：02-2786-4601

網 址：<https://112priorefa.tp.edu.tw/>

編印日期：112 年 2 月

目 錄

壹、優先免試系統操作流程.....	1
貳、國中學校填報系統操作說明	2
一、基本功能.....	2
(一) 登入系統.....	2
(二) 學生資料更新.....	4
(三) 學生資料查詢.....	5
二、第一類優免_功能介紹	7
(一) 「優免」_選填志願設定與查詢.....	7
(二) 「優免」_報名設定	9
(三) 報表列印.....	11
(四) 其他報名相關說明	12
(五) 報名結果總表下載	13
(六) 查詢登記、撕榜、報到名單	14
三、第二類優免_功能介紹	15
(一) 「優免」_選填志願設定與查詢.....	15
(二) 「優免」_報名設定	17
(三) 報表列印.....	19
(四) 其他報名相關說明	20
(七) 報名結果總表下載	20
(五) 分發序名單下載.....	21
(六) 查詢登記、撕榜、報到名單	22
叁、國中學校老師(導師、輔導老師)系統操作流程.....	23
一、基本功能.....	23
(一) 登入系統.....	23
(二) 學生資料查詢.....	24
二、第一類優免及第二類優免_功能介紹	25
(一) 「優免」_選填志願設定與查詢.....	25
(二) 「優免」_報名確認與表件列印.....	27
三、第二類優免(單科別)查詢線上登記名單.....	28

壹、優先免試系統操作流程

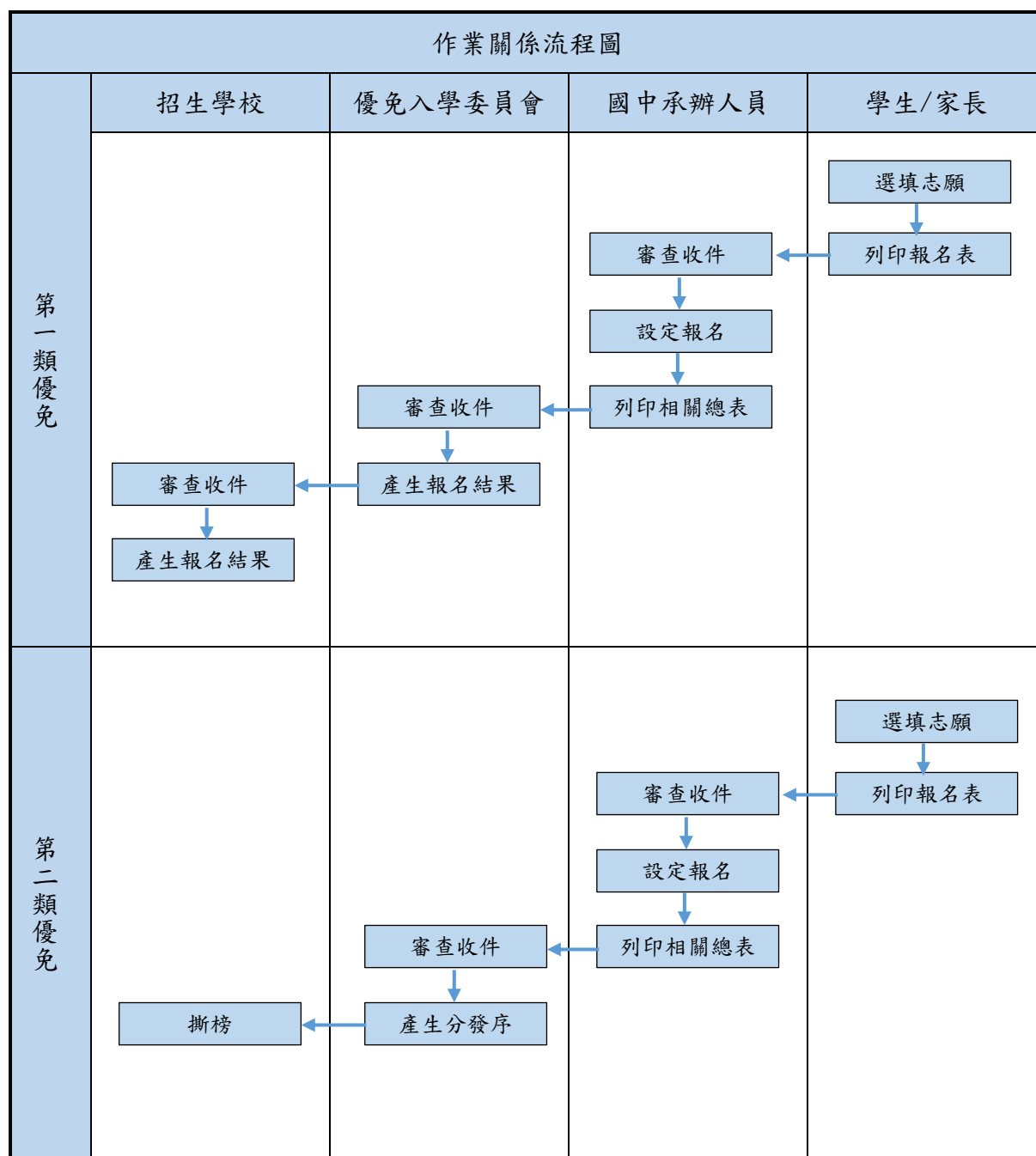

***** 貼心提醒 *****

- 首先確認您當前使用的電腦環境(瀏覽器是否支援系統操作、彈跳視窗是否開啟、列印功能是否正常連接印表機……)。
- 本系統適用 Google Chrome 及 Microsoft Edge 等瀏覽器，建議您使用 Chrome 操作本系統。
- 依臺北市 112 學年度高級中等學校優先免試入學委員會公告網址連結本系統。

<https://112priorefa.tp.edu.tw/>

貳、國中學校填報系統操作說明

一、基本功能

(一) 登入系統

請連結至臺北市112學年度高級中等學校優先免試入學委員會平台。

1. 點選登入



最新公告 下載專區 **登入**

首頁 > 最新公告資料

最新公告資料 查詢區

標題

<< < 1 > >> Go To 1 Total 1 Page

標題(Title)	日期(Date)	瀏覽次數(Count)
【公告】臺北市112學年度高級中等學校優先免試入學簡章	2023/1/16	528

本作業平台建議使用 Microsoft Edge、Chrome 瀏覽器

2. 選擇登入對象，輸入帳號、密碼及驗證碼，並點選登入按鈕。

對象：國中端

帳號、密碼：同基北區免試入學平臺帳號、密碼。

The login interface for the '國中端' (Junior High School End) system. It includes the following fields and instructions:

- 登入對象:** 國中端 (Selected). Instruction: 登入對象：選擇國中端
- 帳號:** 貴校校代碼+a(ex: 000000a). Instruction: 帳號：同基北區免試入學平臺帳號
- 密碼:** 與基北區免試平台相同. Instruction: 密碼：同基北區免試入學平臺密碼
- 驗證碼:** 43EB. Instruction: 驗證碼：依圖示輸入

The interface also features a '重新整理' (Refresh) button for the verification code and a '登入' (Login) button at the bottom.

***** 貼心提醒 *****

- 密碼無法變更，如要修改密碼，須回基北區免試入學平臺系統修正。

(二) 學生資料更新

*** 貼心提醒 ***

- 學生資料由優先免試入學委員會統一轉入，國中端承辦人員如欲更新學生資料，請至**基北區免試平臺**修改後，再回**臺北優免平臺手動更新**。按下「重新轉入基北區免試入學學生資料」，系統會將基北區免試平台全校學生資料**全部**重新轉入。

點選【相關作業】裡之【學生資料重新轉入】

優免設定說明
1. 本系統已預設所有學生均具有優免報名資格

查詢區

學校: 000000 系統選中

學號(姓名):

班級: 全部 - 全部

優免: ☒ 全部 ☐ 已轉入 ☐ 未轉入

Go To: 1 Total 1 Page

設定(全選)	序號	學號	學生姓名	班級	座號	優免	更新時間	備註
<input type="checkbox"/>	1	10850001	林OO	01	01	已轉入優免		
<input type="checkbox"/>	2	10850002	陳OO		02	已轉入優免		
<input type="checkbox"/>	3	10850003	林OO		03	已轉入優免		
<input type="checkbox"/>	4	10850004	陳OO			已轉入優免		
<input type="checkbox"/>	5	10850005	王OO	01		已轉入優免		

※基北區免試若更改資料，需在**優免平臺**手動按下「重新轉入基北區免試入學學生資料」按鈕，優免平臺會再次全校資料同步更新。

(三) 學生資料查詢

點選【相關作業】裡之【學生資料查詢】

(1) 單筆學生資料查詢

- ① 於查詢區輸入要查詢學生之學號或姓名
- ② 點選【**查詢**】按鈕，則該名學生資料將會顯示於頁面下方。
- ③ 點選【**明細**】按鈕，則可進入到學生基本資料頁面。

首頁 > 學生資料查詢與編修

學生資料查詢與編修

匯出說明

注意！若您的電腦Office版本低於2007的話，需先安裝下方提供的套件才可支援Excel資料匯出
Office 套件：點此下載

查詢區

1 學校 000000 示範國中

學號(姓名) 王○○ 班級 全部 ~ 全部

匯出

2 [查詢]

Go To 1 Total 1 Page

3 [明細]

序號	編輯	學號	學生姓名	班級	座號	報到與放棄
1	明細	10850001	王○○	01	01	

(2) 班級學生資料查詢

- ① 於查詢區選擇要查詢之班級區間
- ② 點選【**查詢**】按鈕，則學生資料將會顯示於頁面下方。

首頁 > 學生資料查詢與編修

學生資料查詢與編修

匯出說明

注意！若您的電腦Office版本低於2007的話，需先安裝下方提供的套件才可支援Excel資料匯出
Office 套件：點此下載

查詢區

學校 000000 示範國中

學號(姓名)

班級 01 ~ 01

匯出

2 [查詢]

Go To 1 Total 1 Page

序號	編輯	學號	學生姓名	班級	座號	報到與放棄
1	明細	10850001	王○○	01	01	
2	明細	10850002	陳○○	01	02	
3	明細	10850003	林○○	01	03	

(3) 匯出學生資料

點選【匯出】按鈕，即可匯出已成功匯入系統的學生資料。

首頁 > 學生資料查詢與編修

學生資料查詢與編修

匯出說明

注意！結您的電腦Office版本低於2007的話，需先安裝下方提供的套件才可支援Excel資料匯出
Office 套件：點此下載

查詢區

學校

000000 示範國中

學號(姓名)

王○○

班級

01 ~ 01

查詢

匯出

1

Go To

1

Total 1 Page

序號	編輯	學號	學生姓名	班級	座號	報到與放棄
1	明細	10850001	王○○	01	01	

考區代碼	集報單位代碼	序號	學號	班級	座號	學生姓名	身分證統一編號	非中華民國身分證號	性別	出生年(民國年)
01	000000	1	10850001	01	01	王○○	A223456780		2	92
01	000000	2	10850002	01	02	陳○○	A140568706		1	91
01	000000	3	10850003	01	03	林○○	123456789	V	1	93
01	000000	4	10850004	01	04	陳○○	A134035572		1	92
01	000000	5	10850005	01	05	王○○	A234374692		2	92

二、第一類優免_功能介紹

(一)「優免」_選填志願設定與查詢

學生選填情況查詢

點選【第一類優免】裡之【「優免」_選填志願設定與查詢】。

(1) 查詢學生志願已選/未選（已印/未印）

- ①於查詢區篩選要查詢條件（【志願】：已選/未選或【志願】：已印/未印）
- ②點選【查詢】按鈕篩選結果會顯示於頁面下方
- ③學生志願選填與否或學生志願列印與否均會顯示於志願欄位。

學生「優免」志願設定與查詢

查詢區

學校: 000000 示範國中

學號(姓名): 班級: 全部 ~ 全部

志願: ☒全部 ☐已選 ☐未選 志願: ☒全部 ☐已印 ☐未印 報名: ☒全部 ☐已報 ☐未報

志願修改時間: (查詢該時間之前所選填志願的學生，表示這些學生之後並未去填志願！)

☒查詢

匯出學生志願

<< < 1 > >> Go To 1 Total 1 Page

序號	學號	學生姓名	班級	座號	志願	填志願權限 (國中)	查閱	最後修改 志願時間
1	10850001	王OO	01	01	已選(1) 已印	設定開放 關閉	志願明細	
2	10850002	林OO	01	02	已選(1) 已印	取消開放 開放	志願明細	
3	10850003	陳OO	01	03	未選 未印	開放	志願明細	

(2) 學生志願明細查詢

- ①於查詢區輸入要查詢學生之學號或姓名。
- ②點選【查詢】按鈕，則該名學生資料將會顯示於頁面下方。
- ③於查閱欄位點選【志願明細】，即可瀏覽該名學生之志願明細資料。

學生「優免」志願設定與查詢

查詢區

學校

學號(姓名) 班級 ~

志願 ☒ 全部 ☐ 已選 ☐ 未選 志願 ☒ 全部 ☐ 已印 ☐ 未印 報名 ☒ 全部 ☐ 已報 ☐ 未報

志願修改時間 (查詢該時間之前所選填志願的學生，表示這些學生之後並未去填志願！)

<< < 1 > >> Go To Total 1 Page

序號	學號	學生姓名	班級	座號	志願	填志願權 (國中)	查閱	最後修改志願時間
1	10850001	王OO	01	01	已選(1) 已印	設定開放 關閉	志願明細	
2	10850002	林OO	01	02	已選(1) 已印	取消開放 開放	志願明細	
3	10850003	陳OO	01	03	未選 未印	開放	志願明細	

(3) 國中端填志願權限開放設定

填志願權限	說明
未開放	表示選填志願功能尚未開放。
開放	表示選填志願功能開放，學生尚未列印志願表。
設定開放 關閉	表示報名志願表已列印，選填志願功能已關閉，該名學生已無法修改志願。如需再次開啟某位學生選填志願功能。請點選設定開放。
取消開放 開放	表示報名志願表已列印，選填志願功能關閉後，承辦人員手動重新開放選填志願功能。當學生再次列印報名表後，選填志願功能會再次關閉。

序號	學號	學生姓名	班級	座號	志願	填志願權限 (國中)	查閱	最後修改志願時間
1	10850001	王OO	01	01	已選(1) 已印	設定開放 關閉	志願明細	
2	10850002	林OO	01	02	已選(1) 已印	取消開放 開放	志願明細	
3	10850003	陳OO	01	03	未選 未印	開放	志願明細	

(二)「優免」_報名設定

當學生報名表確認無誤並簽名繳回時，國中承辦人員即可至系統【第一類優免】裡之【「優免」_報名確認與表件列印】進行設定報名。

學生報名設定說明（共有三種方式），**建議使用條碼讀取單筆報名**。

方式一：條碼讀取單筆報名

將滑鼠移至檢核碼後方框框並將游標停留於此，即可開始讀取學生報名表上之條碼。每刷完一筆條碼，系統即會回饋您訊息，回饋訊息為設定報名成功 01_01_學生姓名_報名「成功」，即完成單筆設定報名。

將滑鼠游標停留在此，輸入法切換至【英數輸入】

【報名區】	
方式一：	
條碼讀取單筆報名	MD5條碼: <input type="text"/>
方式二：	
批次報名	班級: <input type="text" value="全部"/> <input type="button" value="設定報名"/> <input type="button" value="取消報名"/>

※回饋訊息說明※

- 設定報名成功。表示該筆學生的報名資料與系統內的資料相符。
- 報名「失敗」：**MD5 碼不存在**。表示該筆學生的報名表非最新版本，導致紙本內容與系統內的資料不符，請重新列印報名表再讀取條碼。

方式二：批次報名

選擇班級，再點選【**設定報名**】按鈕，即可完成批次報名。

報名區	
方式一：	
條碼讀取單筆報名	檢核碼: <input type="text"/>
方式二：	
批次報名	班級: <input type="text" value="全部"/> <input type="button" value="設定報名"/> <input type="button" value="取消報名"/>



方式三：手動單筆報名

★查詢要單筆設定之學生。

★核對 MD5 檢核碼與報名表是否一致，若不一致→需重新列印報名表。

★MD5 檢核碼確認後，於報名欄位點選【設定報名】，即可完成單筆設定報名。

<input type="checkbox"/> 列印(全選)	序號	學號	學生姓名	班級	座號	報到與放棄	志願 (檢核碼)	報名
<input type="checkbox"/>	1	108500001	王○○	01	01		已選(1) 已印 992A-0E79-A22D-3129	設定報名 未報
<input type="checkbox"/>	2	108500002	林○○	01	02		已選(1) 已印 1009-F88B-56EE-8C6A	取消報名 已報
<input type="checkbox"/>	3	108500003	陳○○	01	03		未選 未印 無檢核碼	設定報名 未報

(三) 報表列印

*** 貼心提醒 ***

- 本系統之報表以「PDF」之檔案型態呈現，建議使用「Adobe Reader」開啟列印。
- 「需勾選列印」的表單，務必勾選學生才可執行列印功能。
- 「*」開頭報表，為報名繳表時需準備的報表。
- 報名用相關總表，須於設定學生報名已完成才可列印。

①於列印區下拉選單選擇要列印的報表。

②勾選要列印的學生：「需勾選列印」的表單才需此步驟。

③點選【**列印**】按鈕。

【列印區】

※ * 號代表報名須列印之報名表件
※ A1、A2、A3、A4、A5之報名表件，有被設定報名的學生才會被統計或列印
※ 注意：不可使用「噴墨」印表機列印，以免條碼模糊無法讀取

1 請選擇 2 3 列印

<< < 1 > >> Go To 1 Total 1 Page

序號	學號	學生姓名	班級	座號	報到與放棄	志願 (檢核碼)	報名
1	08500001	王OO	01	01		已選(1) 已印 992A-0E79-A22D-3129	設定報名 未報
2	108500002	林OO	01	02		已選(1) 已印 1009-F88B-56EE-8C6A	取消報名 已報
3	108500003	陳OO	01	03		未選 未印 無檢核碼	設定報名 未報

請選擇

請選擇

- A0-1_1 學生報名表(草稿)(需勾選列印)
- * A0-1 學生報名表(需勾選列印)
- * A1 國中報名總表
- * A2-1 國中報名資料袋封面
- * A2-2 國中報名明細表
- A2 國中報名明細表-依班級分
- * A3 特殊身份學生清冊
- * A4 減收報名費清冊
- * A5 繳費試算表

(四) 其他報名相關說明

★學生選填志願權限開放設定說明：

*** 貼 心 提 醒 ***

1. 於 112/5/22(一)上午 9 時至 112/ 5/23(二)下午 5 時第一類優免志願選填期間
若學生已完成報名表列印，仍欲修改志願，國中承辦人員可再次開放學生志願選填功能。
2. 國中承辦人員應先銷毀該生報名表，再至【報名確認與表件列印】\報名欄
設定取消報名，然後至【選填志願設定與查詢】\填志願權限欄，開放填志願權限，
學生即可重新選填志願。
3. 報名總表也要重新列印。

特別事項

國中端承辦人員至優免主委學校報名繳表應準備之表單：
依臺北市優免入學委員會規定時間，將報名資料親送至主委學校(育成高中)
報名。

- (1) A0-1 學生報名表
- (2) A1 國中報名總表
- (3) A2-1 國中報名封面(依招生學校裝袋)
- (4) A2-2 國中報名明細表(依招生學校裝袋)
- (5) A3 特殊身分學生清冊
- (6) A4 減收報名費清冊
- (7) A5 繳表試算表
- (8) A8 特殊身分學生報名證明文件黏貼表 (新增)
(特殊證明文件電子檔須由基北免系統轉入)

至主委學校臺北市立育成高級中學集體繳件

(五) 報名結果總表下載

國中承辦人員至主委學校報名後，於 [112/5/29\(一\)上午 11 時後](#) 可下載報名結果。

點選【第一類優免】裡之【報名結果總表下載】，匯出 Excel 檔案。

- ① 下拉身分別欄，選取學生身分別(一般生、原住民、身障生……)。
- ② 點選【匯出】按鈕，匯出 Excel 報名結果總表。

報名結果相關報表
下載



【相關報表】列印區

表單開放時間
國中端第一類 2023/5/29 上午 11:00:00 ~ 2023/5/29 下午 17:00:00

學校: 000000 示範國中

報表選擇: C4A 報名結果總表

身分別: 一般生

匯出

招生學校代碼	招生學校名稱	流水號	准考證號碼	就讀國中代碼	就讀國中名稱	班級	座號	姓名	出生年	出生月	出生日	身分證字號	性別	學生身份	電話	分機資訊	手機電話	郵政區號	地址	報名身分	排序身分
511401	臺北市私立育德高10	101180337	000000	臺北市立示範國中03	27	王OO	93	2	13	A130983000	男	身障生						105	台北市松山身心障礙	一般生	
511401	臺北市私立育德高63	101180337	000000	臺北市立示範國中03	22	陳OO	93	3	22	A131700000	男	一般生						105	臺北市松山一般生	一般生	
511401	臺北市私立育德高68	101180125	000000	臺北市立示範國中01	17	陳OO	92	11	15	A132417000	男	原住民(無文化及語言能力認證)						105	臺北市松山原住民	一般生	
511401	臺北市私立育德高69	101180235	000000	臺北市立示範國中02	21	陳OO	93	3	12	A133134000	男	一般生						105	臺北市松山一般生	一般生	
511401	臺北市私立育德高90	101180405	000000	臺北市立示範國中04	06	楊OO	93	4	27	C222222000	女	一般生						105	臺北市松山一般生	一般生	
511401	臺北市私立育德高99	101180117	000000	臺北市立示範國中01	09	劉OO	93	7	27	C222223000	女	一般生						105	臺北市松山一般生	一般生	
331C04	臺北市私立強平高7	101180315	000000	臺北市立示範國中03	10	林OO	92	11	19	C222224000	女	一般生						105	臺北市松山一般生	一般生	
551301	臺北市私立強新高6	101180305	000000	臺北市立示範國中03	07	許OO	93	6	6	C222225000	女	一般生						105	臺北市松山一般生	一般生	
551402	臺北市私立開南高36	101180425	000000	臺北市立示範國中04	21	黃OO	93	3	7	F131667000	男	一般生						105	新北市新莊一般生	一般生	



(六) 查詢登記、撕榜、報到名單

第一類優免招生學校上傳登記、撕榜、報到名單後，國中承辦人員可查詢

該校學生錄取第一類優免學校及科系概況，並轉出 Excel 檔案。

點選【第一類優免】裡之【查詢登記、撕榜、報到名單】

- ① 依欲查詢之條件做設定。
- ② 點選【查詢】按鈕，查詢結果會顯示於畫面下方。
- ③ 點選【轉出 Excel】按鈕，可轉出 Excel 檔案。

查詢區

國中學校

招生學校

身分證統一編號

報到

放棄

登記

查詢

轉出 Excel

Go To 1

Total 1 Page

身分證統一編號	學生姓名	學校	學號	錄取學校	錄取科系	上課時段	錄取身分	登記	撕榜報到	報到後放棄
F2307XXXX	劉○○	臺北市立示範國中	10450009	311401 臺北市私立育達高級商業家事職業學校			一般生			
A1307XXXX	陳○○	臺北市立示範國中	10455002	311401 臺北市私立育達高級商業家事職業學校			一般生			
A1308XXXX	陳○○	臺北市立示範國中	10455016	311401 臺北市私立育達高級商業家事職業學校	407 觀光事業科		一般生	已登記	已報到	
A1310XXXX	陳○○	臺北市立示範國中	10455027	311401 臺北市私立育達高級商業家事職業學校	408 餐飲管理科		一般生	已登記	已報到	

學生姓名	身分證統一編號	學號	學校	報到	放棄	登記	錄取學校	錄取科系	上課時段	錄取身分	招生名額
劉○○	F23075XXXX	10450009	臺北市立示範國民中學				311401 臺北市私立育達高級商業家事職業學校			一般生	
陳○○	A13055XXXX	10455002	臺北市立示範國民中學				311401 臺北市私立育達高級商業家事職業學校			一般生	
陳○○	A13090XXXX	10455016	臺北市立示範國民中學	已報到		已登記	311401 臺北市私立育達高級商業家事職業學校	407 觀光事業科		一般生	50
陳○○	A13172XXXX	10455027	臺北市立示範國民中學	已報到		已登記	311401 臺北市私立育達高級商業家事職業學校	408 餐飲管理科		一般生	200

三、第二類優免_功能介紹

(一)「優免」_選填志願設定與查詢

學生選填情況查詢

點選【第二類優免】裡之【「優免」_選填志願設定與查詢】。

(1) 查詢學生志願已選/未選（已印/未印）

- ①於查詢區篩選要查詢條件(【志願】：已選/未選或【志願】：已印/未印)
- ②點選【查詢】按鈕篩選結果會顯示於頁面下方
- ③學生志願選填與否或學生志願列印與否均會顯示於志願欄位。

學生「優免」志願設定與查詢

查詢區

學校: 000000 示範國中

學號(姓名): 班級: 全部 ~ 全部

志願: ☒全部 ☐已選 ☐未選 志願: ☒全部 ☐已印 ☐未印 報名: ☒全部 ☐已報 ☐未報

志願修改時間: (查詢該時間之前所選填志願的學生，表示這些學生之後並未去填志願！)

☒查詢

匯出學生志願

<< < 1 > >>

Go To 1 Total 1 Page

序號	學號	學生姓名	班級	座號	志願	填志願權限 (國中)	查閱	最後修改 志願時間
1	10850001	王OO	01	01	已選(1) 已印	設定開放 關閉	志願明細	
2	10850002	林OO	01	02	已選(1) 已印	取消開放 開放	志願明細	
3	10850003	陳OO	01	03	未選 未印	開放	志願明細	

(2) 學生志願明細查詢

- ①於查詢區輸入要查詢學生之學號或姓名。
- ②點選【查詢】按鈕，則該名學生資料將會顯示於頁面下方。
- ③於查閱欄位點選【志願明細】，即可瀏覽該名學生之志願明細資料。

學生「優免」志願設定與查詢

查詢區

學校: 000000 示範國中

學號(姓名): 班級: 全部 ~ 全部

志願: ☒全部 ☐已選 ☐未選 志願: ☒全部 ☐已印 ☐未印 報名: ☒全部 ☐已報 ☐未報

志願修改時間: (查詢該時間之前所選填志願的學生，表示這些學生之後並未去填志願！)

查詢

匯出學生志願

Go To 1 Total 1 Page

序號	學號	學生姓名	班級	座號	志願	填志願權限 (國中)	查閱	最後修改志願時間
1	10850001	王○○	01	01	已選(1) 已印	設定開放 關閉	志願明細	
2	10850002	林○○	01	02	已選(1) 已印	取消開放 開放	志願明細	
3	10850003	陳○○	01	03	未選 未印	開放	志願明細	

(3) 國中端填志願權限開放設定

填志願權限	說明
未開放	表示選填志願功能尚未開放。
開放	表示選填志願功能開放，學生尚未列印志願表。
設定開放 關閉	表示報名志願表已列印，選填志願功能已關閉，該名學生已無法修改志願。如需再次開啟某位學生選填志願功能。請點選設定開放。
取消開放 開放	表示報名志願表已列印，選填志願功能關閉後，承辦人員手動重新開放選填志願功能。當學生再次列印報名表後，選填志願功能會再次關閉。

序號	學號	學生姓名	班級	座號	志願	填志願權限 (國中)	查閱	最後修改志願時間
1	10850001	王○○	01	01	已選(1) 已印	設定開放 關閉	志願明細	
2	10850002	林○○	01	02	已選(1) 已印	取消開放 開放	志願明細	
3	10850003	陳○○	01	03	未選 未印	開放	志願明細	

(二)「優免」_報名設定

當學生報名表確認無誤並簽名繳回時，國中承辦人員即可至系統【第二類優免】裡之【「優免」_報名確認與表件列印】進行設定報名。

學生報名設定說明（共有三種方式），**建議使用條碼讀取單筆報名**。

方法一：條碼讀取單筆報名

將滑鼠移至檢核碼後方框框並將游標停留於此，即可開始讀取學生報名表上之條碼。每刷完一筆條碼，系統即會回饋您訊息，回饋訊息為設定報名成功 01_01_學生姓名_報名「成功」，即完成單筆設定報名。

將滑鼠游標停留在此，輸入法切換至【英數輸入】

【報名區】

方式一：

條碼讀取單筆報名 MD5條碼:

方式二：

批次報名 班級:

※回饋訊息說明※

- 設定報名成功。表示該筆學生的報名資料與系統內的資料相符。
- 報名「失敗」：MD5 碼不存在。表示該筆學生的報名表非最新版本，導致紙本內容與系統內的資料不符，請重新列印報名表再讀取條碼。

方法二：批次報名

選擇班級，再點選【設定報名】按鈕，即可完成批次報名。

報名區

方式一：

條碼讀取單筆報名 檢核碼:

方式二：

批次報名 班級:



方法三：手動單筆報名

★查詢要單筆設定之學生。

★核對 MD5 檢核碼與報名表是否一致，若不一致→需重新列印報名表。

★MD5 檢核碼確認後，於報名欄位點選【設定報名】，即可完成單筆設定報名。

<input type="checkbox"/> 列印(全選)	序號	學號	學生姓名	班級	座號	報到與放棄	志願 (檢核碼)	報名
<input type="checkbox"/>	1	108500001	王○○	01	01		已選(1) 已印 992A-0E79-A22D-3129	設定報名 未報
<input type="checkbox"/>	2	108500002	林○○	01	02		已選(1) 已印 1009-F88B-56EE-8C6A	取消報名 已報
<input type="checkbox"/>	3	108500003	陳○○	01	03		未選 未印 無檢核碼	設定報名 未報

(三) 報表列印

(1) 「優免」_表件列印

點選【第二類優免】裡之【「優免」_報名確認與表件列印】。

*** 貼心提醒 ***

- 本系統之報表以「PDF」之檔案型態呈現，建議使用「Adobe Reader」開啟列印。
- 「需勾選列印」的表單，務必勾選學生才可執行列印功能。
- 「* 開頭報表」，為報名繳表時需準備的報表。
- 報名用相關總表，須於設定學生報名已完成才可列印。

①於列印區下拉選單選擇要列印的報表。

②勾選要列印的學生：「需勾選列印」的表單才需此步驟。

③點選【**列印**】按鈕。

【列印區】

※ * 號代表報名須列印之報名表件
※ A1、A2、A3、A4、A5、A6之報名表件，有被設定報名的學生才會被統計或列印
※ 注意：不可使用「噴墨」印表機列印，以免條碼模糊無法讀取

1 請選擇

3 列印

<< < 1 > >> Go To 1 Total 1 Page

列印(全選)	序號	學號	學生姓名	班級	座號	報到與放棄	志願 (檢核碼)	報名
2 <input checked="" type="checkbox"/>	1	108500001	王OO	01	01		已選(1) 已印 992A-0E79-A22D-3129	設定報名 未報
<input type="checkbox"/>	2	108500002	林OO	01	02		已選(1) 已印 1009-F88B-56EE-8C6A	取消報名 已報
<input type="checkbox"/>	3	108500003	陳OO	01	03		未選 未印 無檢核碼	設定報名 未報

請選擇

A0-2_1 學生報名表(草稿)(需勾選列印)

* A0-2 學生報名表(需勾選列印)

* A1 國中報名總表

* A2-1 國中報名資料袋封面

* A2-2 國中報名明細表

A2 國中報名明細表-依班級分

* A3 特殊身份學生清冊

* A4 減收報名費清冊

* A5 繳費試算表

* A6 第一類優免或直升入學已錄取且報到又報名第二類優免學生清冊

請選擇

<< < 1 > >> Go To 1

(四) 其他報名相關說明

★學生選填志願權限開放設定說明：

*** 貼 心 提 醒 ***

1. 於 112/6/5(一)上午 8 時至 112/6/12(一)下午 5 時第二類優免志願選填期間，若學生已完成報名表列印，仍欲修改志願，國中承辦人員可再次開放學生志願選填功能。
2. 國中承辦人員應先銷毀該生報名表，再至【報名確認與表件列印】\報名欄，設定取消報名，然後至【選填志願設定與查詢】\填志願權限欄，開放填志願權限，學生即可重新選填志願。
3. 報名總表也要重新列印。

特別事項

國中端承辦人員至優免主委學校報名繳表應準備之表單：
依臺北市優免入學委員會規定時間，將報名資料親送至主委學校(育成高中)報名。

- (1) A0-2 學生報名表
- (2) A1 國中報名總表
- (3) A2-1 國中報名封面(依招生學校裝袋)
- (4) A2-2 國中報名明細表(依招生學校裝袋)
- (5) A3 特殊身分學生清冊
- (6) A4 減收報名費清冊
- (7) A5 繳費試算表

A6 報表如有列名之學生，均應檢附規定期限內由高中職端招生學校核章的「放棄錄取聲明書」。

- (8) A6 第一類優免或直升入學已錄取且報到
又報名第二類優免學生清單(112/6/13 10:00 後開放下載)

- (9) A8 特殊身分學生報名證明文件黏貼表 (新增)
(特殊證明文件電子檔須由基北免系統轉入)

至主委學校臺北市立育成高級中學集體繳件

(五) 分發序名單下載

國中承辦人員至主委學校報名後，於 112/06/19(一)上午 11 時後 可下載分發序名單。

點選【第二類優免】裡之【分發序名單下載】，匯出 Excel 檔案。

- ① 下拉身分別欄，選取學生身分別(一般生、原住民、身障生……)。
- ② 點選【匯出】按鈕，匯出 Excel 報名結果總表。

分發序相關報表下載

【相關報表】列印區

表單開放時間
國中端第二類 2023/6/19 上午 11:00:00 - 2023/6/19 下午 17:00:00

招生學校：全選

報表選擇：C4-1 排序結果總表-可撕榜學生

身分別：一般生

匯出

招生學校代碼	招生學校名稱	分發序	准考證號	就讀國中代碼	就讀國中名稱	姓名	身分證字號	性別	學生身份	原始總積分	多元學習	國中會考	志願序	國文	數學	英文	社會	自然	寫作	報名身分	排序身分	可撕榜
523401	臺北市立松山高級	135	10118031000000		臺北市立示範國中楊	楊	N222222XXX	女	一般生	87.80	36.00	15.80	36.00	4.00	3.00	2.00	3.00	3.00	0.80	一般生	一般生	Y
523402	臺北市立松山高級	263	10118011000000		臺北市立示範國中陳	陳	A133333XXX	男	一般生	86.40	36.00	14.40	36.00	4.00	4.00	1.00	3.00	2.00	0.40	一般生	一般生	Y
523402	臺北市立松山高級	268	10118011000000		臺北市立示範國中黃	黃	A133333XXX	男	一般生	86.40	36.00	14.40	36.00	3.00	2.00	4.00	2.00	3.00	0.40	一般生	一般生	Y
523402	臺北市立松山高級	298	10118041000000		臺北市立示範國中張	張	N222222XXX	女	一般生	85.60	36.00	13.60	36.00	3.00	3.00	2.00	2.00	3.00	0.60	一般生	一般生	Y
593301	臺北市立南港高級	7	10118011000000		臺北市立示範國中許	許	A133333XXX	男	一般生	92.80	36.00	20.80	36.00	6.00	6.00	2.00	3.00	3.00	0.80	一般生	一般生	Y
593401	臺北市立南港高級	26	10118041000000		臺北市立示範國中黃	黃	A133334XXX	男	一般生	87.40	36.00	15.40	36.00	2.00	3.00	3.00	3.00	4.00	0.40	一般生	一般生	Y
593401	臺北市立南港高級	32	10118031000000		臺北市立示範國中黃	黃	P124652XXX	男	一般生	86.60	36.00	14.60	36.00	4.00	1.00	2.00	4.00	3.00	0.60	一般生	一般生	Y
593401	臺北市立南港高級	63	10118011000000		臺北市立示範國中吳	吳	N222262XXX	女	一般生	85.60	36.00	13.60	36.00	3.00	3.00	2.00	3.00	2.00	0.60	一般生	一般生	Y
593401	臺北市立南港高級	274	10118011000000		臺北市立示範國中黃	黃	A133335XXX	男	一般生	82.60	36.00	10.60	36.00	3.00	1.00	2.00	3.00	1.00	0.60	一般生	一般生	Y

(六) 查詢登記、撕榜、報到名單

第二類優免招生學校上傳登記、撕榜、報到名單後，國中承辦人員可查詢

※老師可於 112/6/16-112/6/19，以此畫面了解學生是否完成

「單科別招生學校」線上登記作業！

該校學生錄取第二類優免學校及科系概況，並轉出 Excel 檔案。

點選【第二類優免】裡之【查詢登記、撕榜、報到名單】

- ① 依欲查詢之條件做設定。
- ② 點選【查詢】按鈕，查詢結果會顯示於畫面下方。
- ③ 點選【轉出 Excel】按鈕，可轉出 Excel 檔案。

查詢區

1

國中學校
000000 示範國中
招生學校
全選
身分證統一編號

報到
☒全部 ☐已報到 ☐未報到
放棄
☒全部 ☐已放棄 ☐未放棄
登記
☒全部 ☐已登記 ☐未登記

2

查詢

3

轉出Excel

Go To 1 Total 1 Page

身分證統一編號	學生姓名	學校	學號	錄取學校	錄取科系	錄取身分	登記	撕榜報到	報到後 放棄
A23441XXX	吳○○	臺北市立示範國中	10450002	393401 臺北市立南港高級工業職業學校	109 綜合高中	一般生	已登記	已報到	
A13980XXX	陳○○	臺北市立示範國中	10455003	323402 臺北市立松山高級工業職業學校			已登記		
A13983XXX	黃○○	臺北市立示範國中	10455006	323402 臺北市立松山高級工業職業學校			已登記		
P12652XXX	黃○○	臺北市立示範國中	10455007	393401 臺北市立南港高級工業職業學校			已登記		
A13771XXX	許○○	臺北市立示範國中	10455044	393301 臺北市立南港高級中學	101 普通科	一般生	已登記	已報到	

學生姓名	身分證統一編號	學號	學校	報到	放棄	登記	錄取學校	錄取科系	錄取身分	分發序	會考成績
吳○○	A23043XXXX	10450002	臺北市立示範國民中學	已報到		已登記	393401 臺北市立南港高級工業職業學校	109 綜合高中	一般生	-1	100
陳○○	A13093XXXX	10455003	臺北市立示範國民中學			已登記	323402 臺北市立松山高級工業職業學校			-1	100
黃○○	A13093XXXX	10455006	臺北市立示範國民中學			已登記	323402 臺北市立松山高級工業職業學校			-1	100
黃○○	P12463XXXX	10455007	臺北市立示範國民中學			已登記	393401 臺北市立南港高級工業職業學校			-1	100
許○○	A13173XXXX	10455044	臺北市立示範國民中學	已報到		已登記	393301 臺北市立南港高級中學	101 普通科	一般生	-1	100

參、國中學校老師(導師、輔導老師)系統操作流程

一、基本功能

(一) 登入系統

請連結至臺北市112學年度高級中等學校優先免試入學委員會平台。

1. 點選登入

標題(Title)	日期(Date)	瀏覽次數(Count)
【公告】臺北市112學年度高級中等學校優先免試入學簡章	2023/1/16	528

2. 選擇登入對象，輸入帳號、密碼及驗證碼，並點選登入按鈕。

對象：國中老師端

帳號、密碼：同基北區免試入學平臺帳號、密碼。

登入對象：國中學校老師端

學校：臺北市_測試國中

※可輸入【國中名稱】查詢

帳號：[]

帳號請洽貴校承辦人員

密碼：[]

密碼請洽貴校承辦人員

驗證碼：[]

QKWD 重新整理 (不分大小寫)

登入

註：請國中承辦人員於基北區免試平台建置貴校國中老師帳號，方可於臺北市優免平台登入

(二) 學生資料查詢

點選【相關作業】裡之【學生資料查詢】

(1) 單筆學生資料查詢

- ① 於查詢區輸入要查詢學生之學號或姓名
- ② 點選【查詢】按鈕，則該名學生資料將會顯示於頁面下方。
- ③ 點選【明細】按鈕，則可進入到學生基本資料頁面。

首頁 > 學生資料查詢與編修

學生資料查詢與編修 匯出說明

注意！若您的電腦Office版本低於2007的話，需先安裝下方提供的套件才可支援Excel資料匯出
Office 套件：點此下載

查詢區

學校 000000 示範國中

學號(姓名) 王○○

班級 全部 ~ 全部

匯出 查詢

Go To 1 Total 1 Page

序號	編輯	學號	學生姓名	班級	座號	報到與放棄
1	明細	10850001	王○○	01	01	

(2) 班級學生資料查詢

- ① 於查詢區選擇要查詢之班級區間
- ② 點選【查詢】按鈕，則學生資料將會顯示於頁面下方。

首頁 > 學生資料查詢與編修

學生資料查詢與編修 匯出說明

注意！若您的電腦Office版本低於2007的話，需先安裝下方提供的套件才可支援Excel資料匯出
Office 套件：點此下載

查詢區

學校 000000 示範國中

學號(姓名)

班級 01 ~ 01

匯出 查詢

Go To 1 Total 1 Page

序號	編輯	學號	學生姓名	班級	座號	報到與放棄
1	明細	10850001	王○○	01	01	
2	明細	10850002	陳○○	01	02	
3	明細	10850003	林○○	01	03	

二、第一類優免及第二類優免_功能介紹

(一)「優免」_選填志願設定與查詢

學生選填情況查詢

點選【第一類優免】裡之【「優免」_選填志願設定與查詢】。

(1) 查詢學生志願已選/未選（已印/未印）

- ①於查詢區篩選要查詢條件(【志願】:已選/未選或【志願】:已印/未印)
- ②點選【查詢】按鈕篩選結果會顯示於頁面下方
- ③學生志願選填與否或學生志願列印與否均會顯示於志願欄位。

學生「優免」志願設定與查詢

查詢區

學校: 000000 示範國中

學號(姓名): 班級: 全部 ~ 全部

志願: ☒全部 ☐已選 ☐未選 志願: ☒全部 ☐已印 ☐未印 報名: ☒全部 ☐已報 ☐未報

志願修改時間: (查詢該時間之前所選填志願的學生，表示這些學生之後並未去填志願！)

查詢

匯出學生志願

<< < 1 > >> Go To 1 Total 1 Page

序號	學號	學生姓名	班級	座號	志願	填志願權限 (國中)	查閱	最後修改 志願時間
1	10850001	王OO	01	01	已選(1) 已印	設定開放 關閉	志願明細	
2	10850002	林OO	01	02	已選(1) 已印	取消開放 開放	志願明細	
3	10850003	陳OO	01	03	未選 未印	開放	志願明細	

(2) 學生志願明細查詢

- ①於查詢區輸入要查詢學生之學號或姓名。
- ②點選【查詢】按鈕，則該名學生資料將會顯示於頁面下方。
- ③於查閱欄位點選【志願明細】，即可瀏覽該名學生之志願明細資料。

學生「優免」志願設定與查詢

查詢區

學校

學號(姓名) 班級 ~

志願 ☒ 全部 ☐ 已選 ☐ 未選 志願 ☒ 全部 ☐ 已印 ☐ 未印 報名 ☒ 全部 ☐ 已報 ☐ 未報

志願修改時間 (查詢該時間之前所選填志願的學生，表示這些學生之後並未去填志願！)

2

<< < 1 > >> Go To Total 1 Page

序號	學號	學生姓名	班級	座號	志願	填志願權限 (國中)	查閱	最後修改志願時間
1	10850001	王OO	01	01	已選(1) 已印	設定開放 關閉	志願明細	
2	10850002	林OO	01	02	已選(1) 已印	取消開放 開放	志願明細	
3	10850003	陳OO	01	03	未選 未印	開放	志願明細	

3

(3) 國中端填志願權限開放設定

填志願權限	說明
未開放	表示選填志願功能尚未開放。
開放	表示選填志願功能開放，學生尚未列印志願表。
設定開放 關閉	表示報名志願表已列印，選填志願功能已關閉，該名學生已無法修改志願。如需再次開啟某位學生選填志願功能。請點選設定開放。
取消開放 開放	表示報名志願表已列印，選填志願功能關閉後，承辦人員手動重新開放選填志願功能。當學生再次列印報名表後，選填志願功能會再次關閉。

序號	學號	學生姓名	班級	座號	志願	填志願權限 (國中)	查閱	最後修改志願時間
1	10850001	王OO	01	01	已選(1) 已印	設定開放 關閉	志願明細	
2	10850002	林OO	01	02	已選(1) 已印	取消開放 開放	志願明細	
3	10850003	陳OO	01	03	未選 未印	開放	志願明細	

(二)「優免」_報名確認與表件列印

①於列印區下拉選單選擇要列印的學生報名表(草稿)。

②勾選要列印的學生：

③點選【列印】按鈕。

【列印區】

※ * 號代表報名須列印之報名表件
※ A1、A2、A3、A4、A5之報名表件，有被設定報名的學生才會被統計或列印
※ 注意：不可使用「噴墨」印表機列印，以免條碼模糊無法讀取

1 請選擇
請選擇
A0-1_1 學生報名表(草稿)(需勾選列印)

3 列印

Go To 1 Total 1 Page

列印(全選)	序號	學號	學生姓名	班級	座號	報到與放棄	志願 (檢核碼)	報名
2 <input checked="" type="checkbox"/>	1	0800000	測試學生男 生	01	01		已選(1) 已印 E3CD-D2B1-5C1C-1F0F	已報
<input type="checkbox"/>	2	8999999	測試學生女 生	01	02		未選 未印 無檢核碼	未報

國中老師帳號僅能列
印學生報名表草稿

國中老師帳號僅能查詢學生報
名狀況，無設定報名之權限



三、第二類優免(單科別)查詢線上登記名單

第二類優免招生學校上傳登記、撕榜、報到名單後，國中承辦人員可查詢

※老師可於 112/6/16-112/6/19，以此畫面了解學生是否完成

「單科別招生學校」線上登記作業！

該校學生錄取第二類優免學校及科系概況，並轉出 Excel 檔案。

點選【第二類優免】裡之【查詢登記、撕榜、報到名單】

- ① 依欲查詢之條件做設定。
- ② 點選【查詢】按鈕，查詢結果會顯示於畫面下方。
- ③ 點選【轉出 Excel】按鈕，可轉出 Excel 檔案。

查詢區

1

國中學校

000000 示範國中

招生學校

全選

身分證統一編號

報到

☒全部
☐已報到
☐未報到

放棄

☒全部
☐已放棄
☐未放棄

登記

☒全部
☐已登記
☐未登記

2

查詢

3

轉出Excel

<< < 1 > >>

Go To 1

Total 1 Page

身分證統一編號	學生姓名	學校	學號	錄取學校	錄取科系	錄取身分	登記	撕榜報到	報到後 放棄
A23441XXX	吳OO	臺北市立示範國中	10450002	393401 臺北市立南港高級工業職業學校	109 綜合高中	一般生	已登記	已報到	
A13980XXX	陳OO	臺北市立示範國中	10455003	323402 臺北市立松山高級工農職業學校			已登記		
A13983XXX	黃OO	臺北市立示範國中	10455006	323402 臺北市立松山高級工農職業學校			已登記		
P12652XXX	黃OO	臺北市立示範國中	10455007	393401 臺北市立南港高級工業職業學校			已登記		
A13771XXX	許OO	臺北市立示範國中	10455044	393301 臺北市立南港高級中學	101 普通科	一般生	已登記	已報到	

學生姓名	身分證統一編號	學號	學校	報到	放棄	登記	錄取學校	錄取科系	錄取身分	分發序	會考成績
吳OO	A23043XXXX	10450002	臺北市立示範國民中學	已報到		已登記	393401 臺北市立南港高級工業職業學校	109 綜合高中	一般生	-1	100
陳OO	A13093XXXX	10455003	臺北市立示範國民中學			已登記	323402 臺北市立松山高級工農職業學校			-1	100
黃OO	A13093XXXX	10455006	臺北市立示範國民中學			已登記	323402 臺北市立松山高級工農職業學校			-1	100
黃OO	P12463XXXX	10455007	臺北市立示範國民中學			已登記	393401 臺北市立南港高級工業職業學校			-1	100
許OO	A13173XXXX	10455044	臺北市立示範國民中學	已報到		已登記	393301 臺北市立南港高級中學	101 普通科	一般生	-1	100

28